

Casa Morgana Cooperativa Sociale
sede legale: via Taverna, 37 - 29121 Piacenza
Iscr. Reg. Imp./C.F./P.IVA: 01298360338

Adempimenti ex articolo 58 del decreto legge 25 maggio 2021 n. 73 convertito, con modificazioni, dalla legge del 23 luglio 2021 n. 106

a) organizzazione interna, con particolare riferimento all'articolazione degli uffici e all'organigramma

Denominazione: Il Castello di Merlino

Codice meccanografico: PC1A044007

Tipologia: scuola dell'infanzia paritaria

Sede: Piacenza, via Giuseppe Taverna n. 37

Segreteria: presso la sede della scuola e in via Maria Macellari 45 a Piacenza

Ente gestore: Casa Morgana Cooperativa Sociale

Numero totale sezioni: 2

Capacità ricettiva della scuola: n. 34

Dirigente Scolastico	1
Coordinatrice Pedagogica	1
Coordinatrice Didattica	1
Insegnanti	3
Educatrici	3
Front Office	1
Personale ausiliario	1

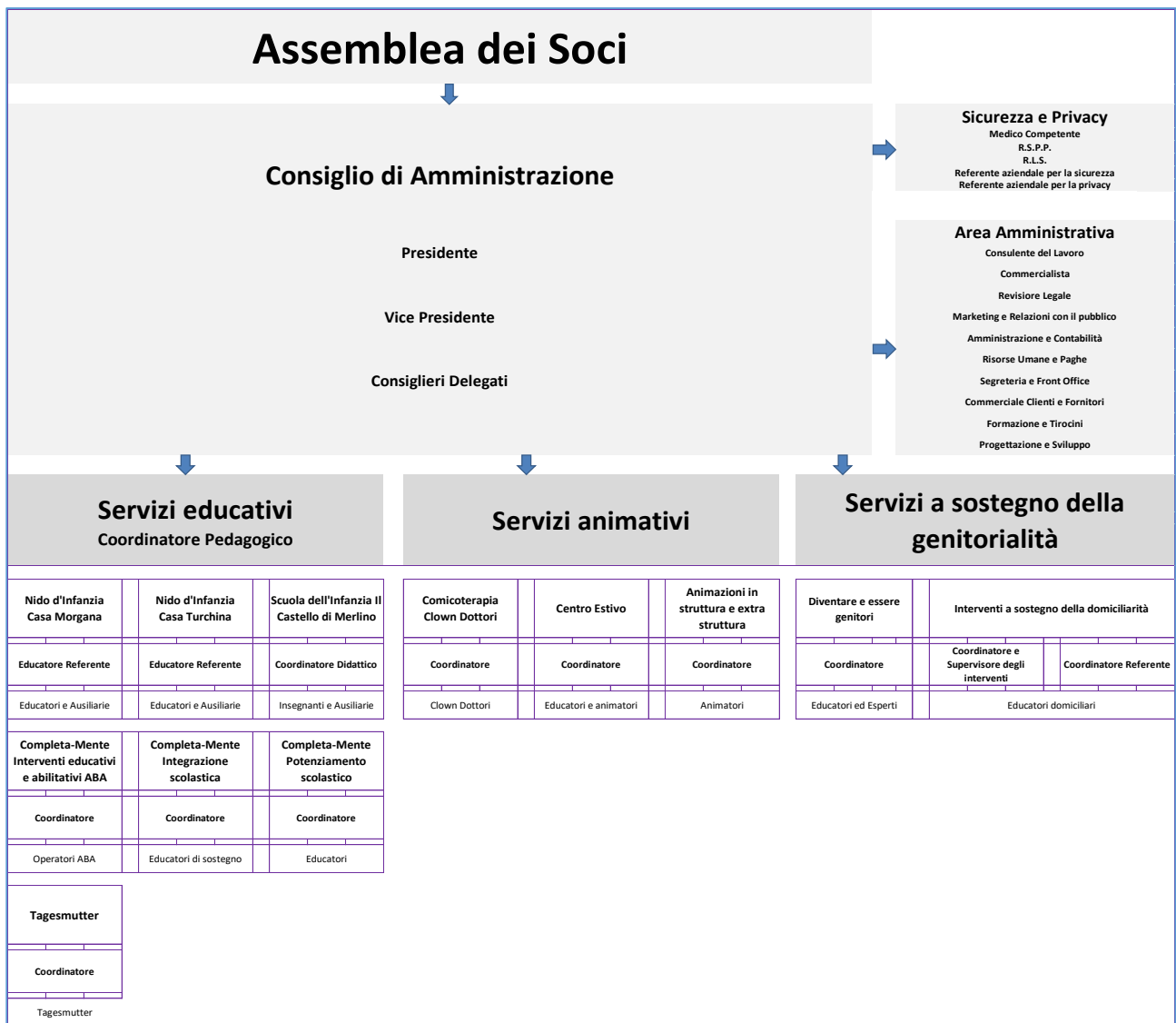

b) informazioni relative ai titolari di incarichi di collaborazione o consulenza, compresi gli estremi dell'atto di conferimento dell'incarico, il curriculum vitae e il compenso erogato

Nell'anno 2021 non è stato attivato alcun contratto di collaborazione o consulenza con operatori esterni.

c) conto annuale del personale e delle relative spese sostenute, con particolare riferimento ai dati relativi alla dotazione organica e al personale effettivamente in servizio e al relativo costo, nonché i tassi di assenza

Il costo complessivo annuale del personale ammonta a € 57.426,99 ed il tasso di assenza è 14,27%

d) dati relativi al personale in servizio con contratto di lavoro non a tempo indeterminato

Qualifica	Tempo indeterminato	Tempo determinato
Dirigente Scolastico	1	0
Coordinatrice Pedagogica	1	0
Coordinatrice Didattica	1	0
Insegnanti	2	1
Educatrici	2	1
Front Office	1	0
Personale ausiliario	1	0

e) documenti e gli allegati del bilancio preventivo e del conto consuntivo

La normativa a cui è sottoposta la gestione della scuola non prevede l'approvazione del Bilancio Preventivo.

Dettaglio dell'ultimo bilancio approvato (pubblicato nella sezione Trasparenza)

Conto Economico al 31/08/2020		
	Dare	Avere
Prestazioni	€ 0,00	€ 51.206,87
Donazioni, liberalità	€ 0,00	€ 140,00
Contributi c/esercizio	€ 7.000,00	€ 39.766,74
Rimanenze finali	€ 0,00	€ 45,24
Penali, Rimborsi attivi	€ 0,00	€ 1.000,00
Totale - RICAVI ATTIVITA` E SERVIZI	€ 7.000,00	€ 92.158,85
Materie prime e sussidiarie	€ 13.380,61	€ 0,00
Costi per servizi	€ 11.825,82	€ 0,00
Godimento beni di terzi	€ 20.000,00	€ 5.000,00
Costi del personale	€ 57.426,99	€ 0,00
Ammortamenti e svalutazioni	€ 244,02	€ 0,00
Rimanenze iniziali	€ 48,40	€ 0,00
Oneri diversi gestione	€ 229,56	€ 0,00
Totale - COSTI ATTIVITA` E SERVIZI	€ 103.155,40	€ 5.000,00
Totale Conto Economico	€ 110.155,40	€ 97.158,85

f) informazioni relative ai beni immobili e agli atti di gestione del patrimonio

Casa Morgana Cooperativa Sociale non è proprietaria dell'immobile sede della scuola.